

INICIALIZAÇÃO DE e-TOKEN ALADDIN

SOFTWARE – SAFENET AUTHENTICATION CLIENTE 8.3 (ultima versão no site CertiSafe)

Antes de começar o processo de inicialização do e-Token, é preciso que já esteja instalado o [Safenet Authentication Client 8.3](#) (ultima versão no site certisafe) de acordo com seu Sistema Operacional (x32 ou x64) para que o dispositivo seja reconhecido no computador.

Para baixar as cadeias do token clique [Aqui](#), salve o arquivo na sua área de trabalho ou em uma pasta de fácil acesso e descompacte o arquivo.

1. Inicializando

Acesse o menu “Iniciar” do Windows, clique em “Todos os Programas”.

- Certifique-se que o e-Token está conectado na porta USB.
- Localize a pasta Safenet, selecione “Safenet Authentication Client” e clique em “Safenet Authentication Client Tools”.
- Clique no menu “Vista Avançada”. 

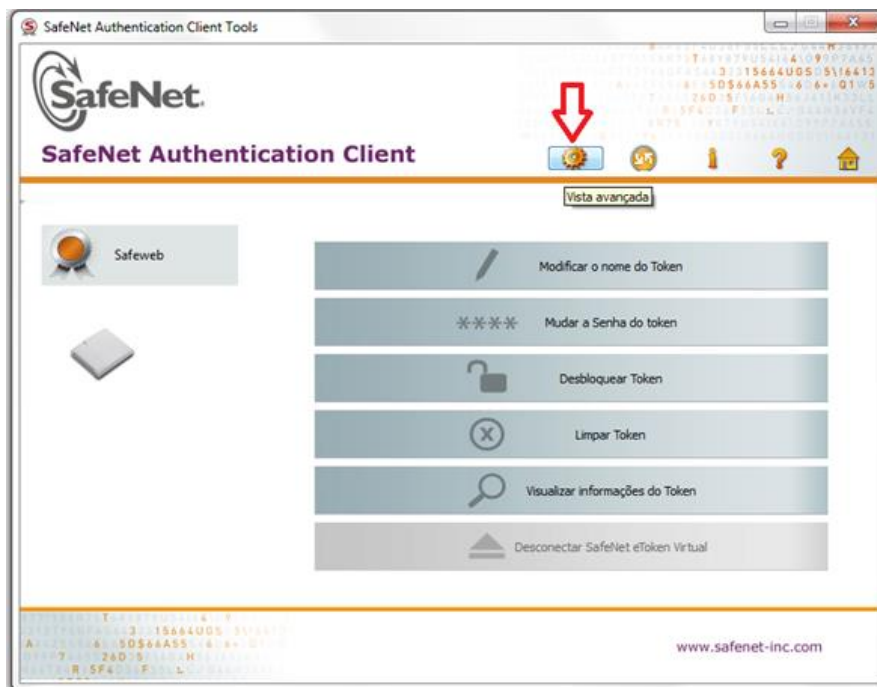

- Selecione no menu a esquerda “**Configurações do cliente**”.
- No campo: “Deve cumprir com os requisitos de complexidade” Selecione: “**Nenhuma**”.
- Clique no botão “**Salvar**”.

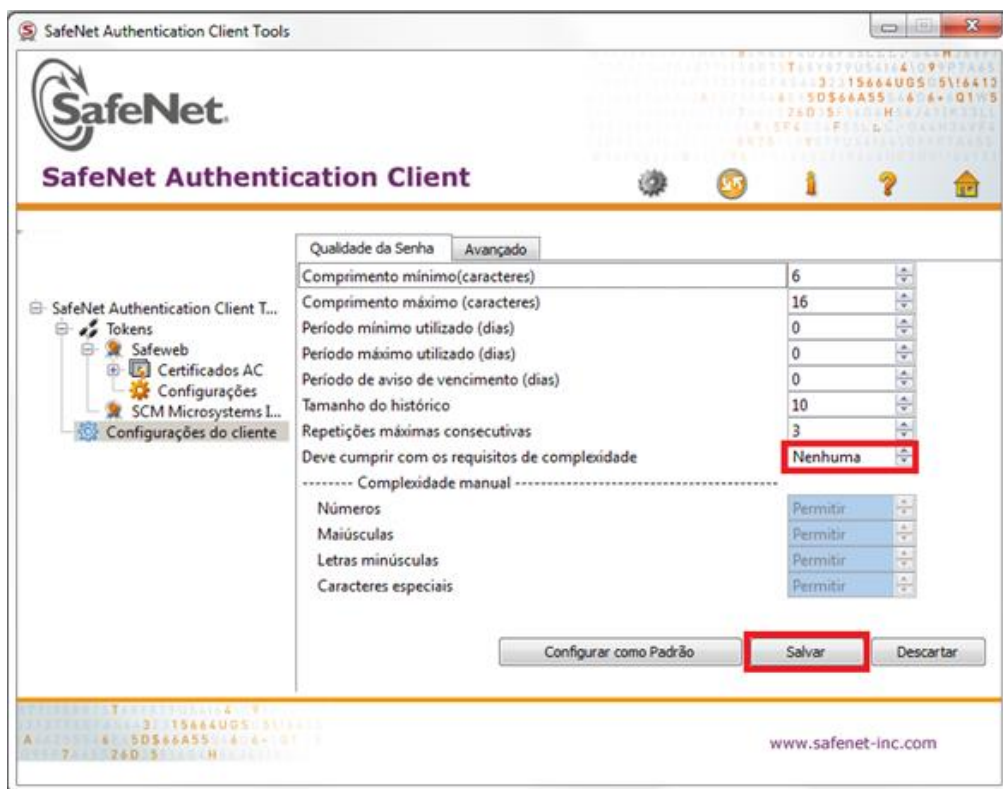

- Selecione no menu a esquerda: “**Safeweb** ou **My Token**”.
- Clique no primeiro botão “**Iniciar e-Token**” conforme a imagem abaixo.

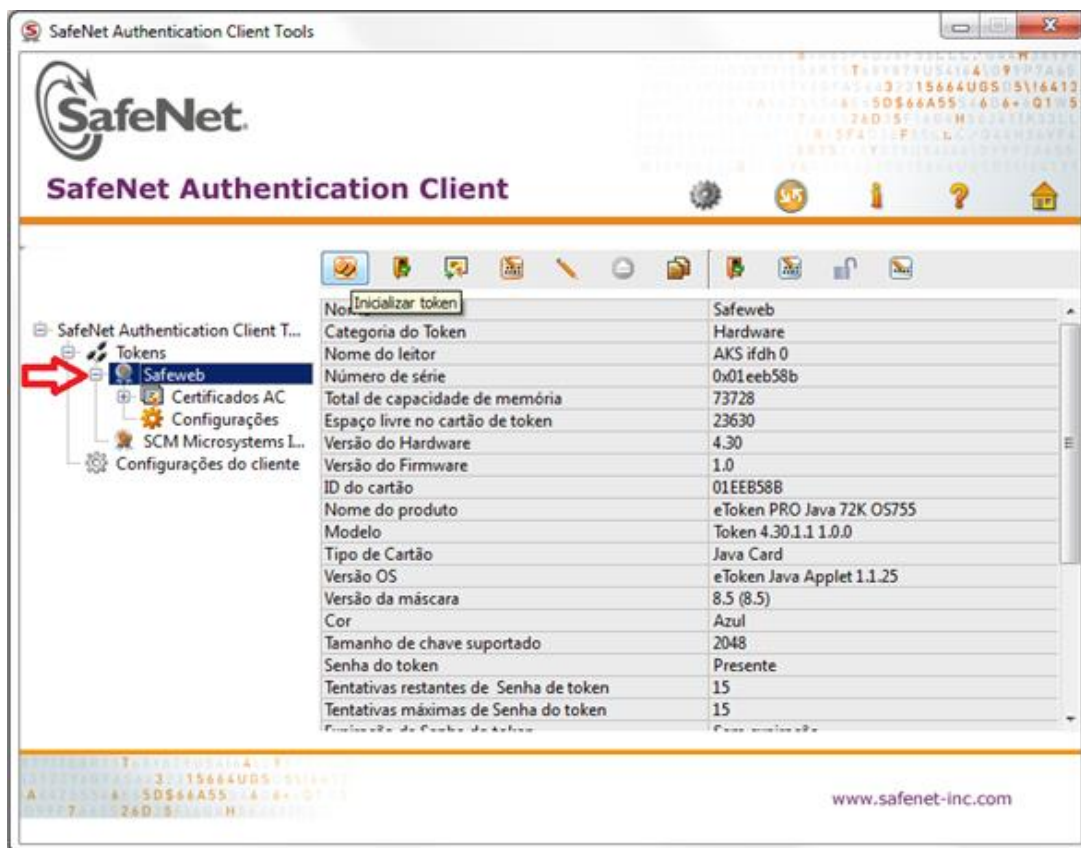

- No “Nome do Token” coloque **AC Safeweb : CertiSafe**
- Marque a opção “**Criar Senha do Administrador**”.
- No campo “**Criar Senha do Token**” digite a senha padrão: **safeweb** e no campo “**Confirmar**” repita a senha: **safeweb**. **Obs: A senha sempre com letras minúsculas.**
- No campo “**Criar Senha do Administrador**” digite a senha padrão: **safeweb+** e no campo “**Confirmar**” repita a senha: **safeweb+**. **Obs: A senha sempre com letras minúsculas**
- Desmarque a opção “**É necessário alterar a senha no primeiro logon**”.
- Após definir as senhas Padrões, clique no botão “**Iniciar**” e selecione “**Ok**”.

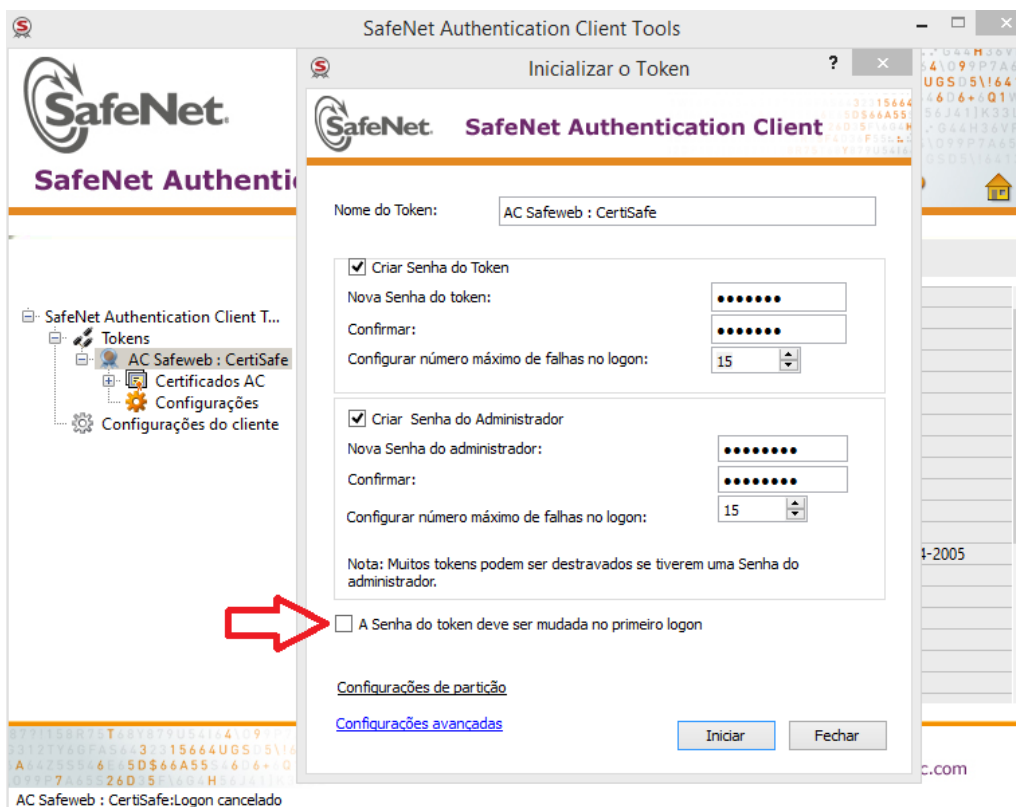

- Nas telas seguintes, Clique em Ok.

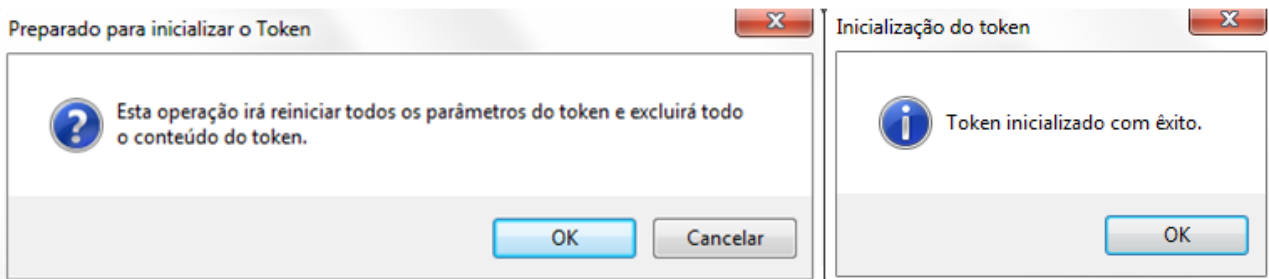

2. Importando as cadeias AC

- O próximo passo é Importar as Cadeias.
- Clique no terceiro ícone do menu a esquerda: “Safeweb : CertiSafe”.
- Selecione o menu “Importar Certificado”.

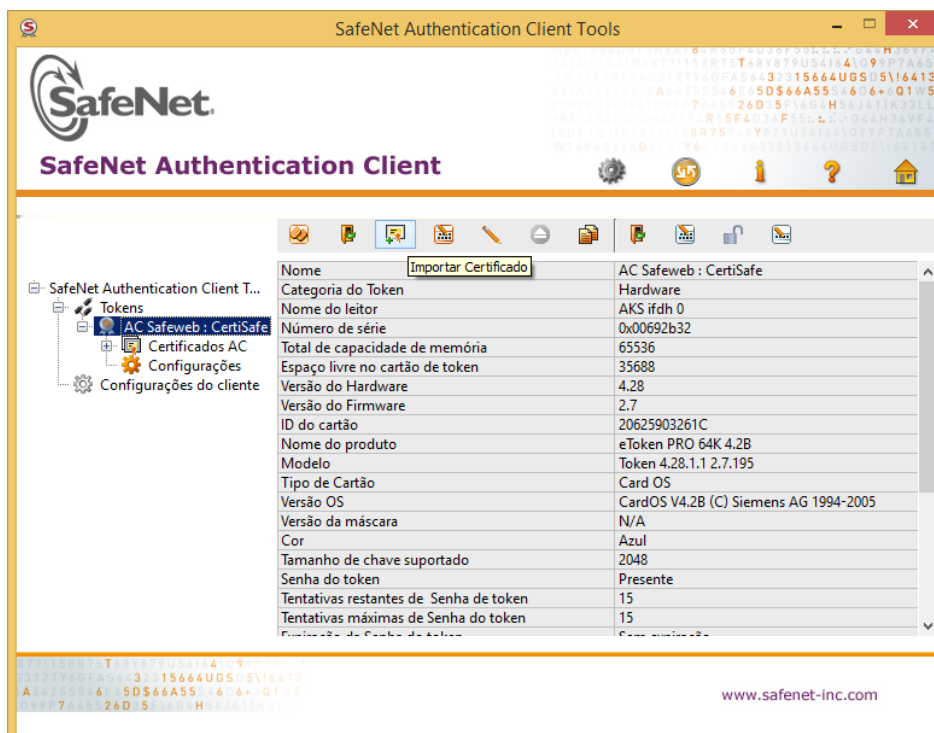

- Digite a senha **safeweb** do e-Token definida na inicialização.

Logon do Token

SafeNet Authentication Client

Introduza a Senha do token.

Nome do Token: Safeweb

Senha do token:

Idioma atual: PT

OK Cancel

- Marque a opção “Importar um certificado de um arquivo”, clique “OK”.

Importar Certificado: Safeweb

SafeNet Authentication Client

Importar um certificado do meu repositório pessoal de certificados

Importar um certificado de um arquivo

OK Cancel

- Procure o diretório ou pasta e selecione o arquivo das cadeias com o nome Cadeias_Token.pfx
- Clique em “Abrir”.

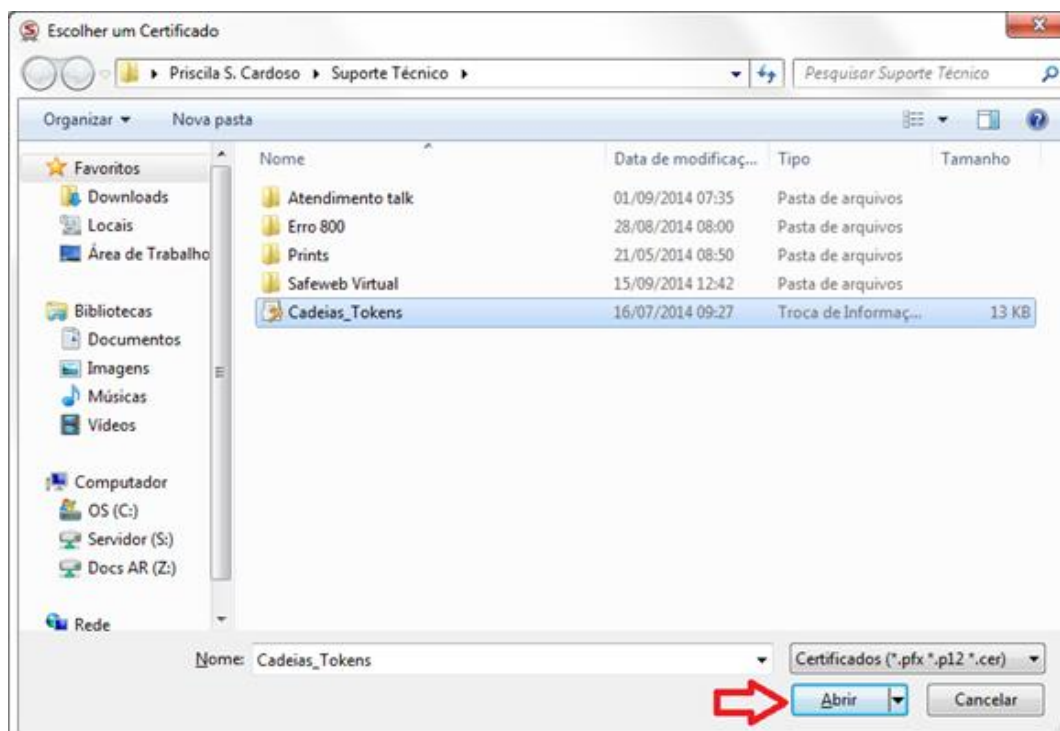

- Digite a senha **safeweb** e clique em “OK”.



- Na próxima tela clique em “Ok”.

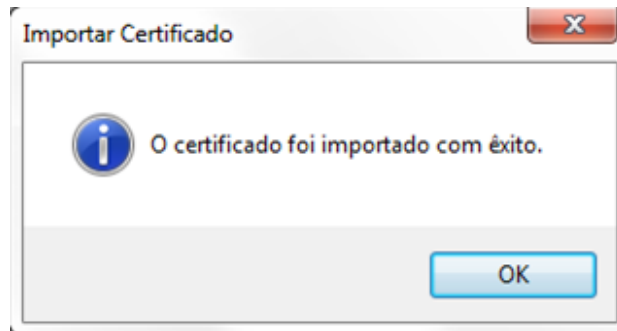

- Após importar todas as cadeias, verifique se as mesmas realmente foram importadas.

